Football

● In cursul zilei de eri s'a primit o adresă din partea districtului Braşov, prin care acesta anunţă că se înscrie în Cupa Unirea şi cere, în acelaş timp, să i se comunice programul.

● Deoarece nu are unde să se antreneze. Gloria C.F.R. va juca Joi 14 Oct. la Bucureşti cu Rapid.

● *„Dacia Traiană" convoacă pentru Duminică 9 Octombrie, ora 15, pe terenul „Unirea Tricolor". următorii jucători: Leonţ Vărzaru. Tănase, Ştefănescu, Mateescu. Stan. Papaianopol, Dobrescu. Jean, Paul, Iordache, Grigoriu, Scutaru, Gologan şi Gilică.*

● *Se aduce pe această cale la cunoştinţa tuturor membrilor grupării Juventus, că la matchul cu Venus au acces pe teren numai membrii cu cotizaţia la zi şi în baza biletului care se va prezenta la intrare, odată cu carnetul de membru.*

Biletele se vor elibera la sediul clubului, azi, între orele 19—21.

● *C. F. R., secţia de handball, convoacă pentru Duminică 9 crt., în vederea matchului oficial cu Turnverein, pe stadionul Giuleşti la ora 9,30 pe următorii:*

Andronache, Bărbulescu St., Boldiş,. Drăgan, Dumitrescu E., Falteisek, Frantz, Harsfalvi, Mincu, Mosberger, Petrovici, Predescu, Nanu şi Tudor I.

● *C. A. B. convoacă Duminică 9 Octombrie, orele 13,15, pe terenul „Arsenal", maşina 33, următorii jucători în vederea matchului cu gruparea „Fichet": Tănase, Toxin, Mihu, Călăraşu I şi II, Grigoriu, Sanislo, Hanţi, Bârsan, Pietraru, Gică Bălăşescu, Adrian, Sârbu, Sima, Dumitrescu, Fodor, Stoicescu, Rădulescu, Rotaru, etc. Prezenţa obligatorie.*

● *A. S. C. „Vergu" convoacă pentru azi 7 c., ora 15, pe terenul din spatele parcului „Vergu", următorul lot de jucători, în vederea antrenamentului, care se va face sub conducerea d-lui Dudaş: Costică, Ancăi, Condeescu, Hristu, Gabor, Notopol I, Alexandrescu I, Ciucu I şi II, Cancică, Zaharia, Călinescu I şi II, Muşitan, Ştefănescu, iar la ora 21 se convoacă la sediul din cal. Călăraşilor 277 toţi membrii din comitet, având a se discuta chestiuni importante.*

● *„Venus", secţia atletism, convoacă pentru astăzi, la ora 16, pa stadionul A. N. E. F. pe toţi atleţii cari vor face deplasarea la Braşov, pentru ultimele informaţiuni.*

✱

Racing CF b. SCPOM 39—9
CA Montrouge 1 b.ASA Publique 1 28—26.
US Vésinet 1 b. SC XI 1 22—11.
JSP Issy 1 b. AL Paris 1 34—26.
AS Transports 1 b. CASG 1 27—16.

❖

Finala cupei municipale a Alger-ului, care a reunit în ultima partidă pe A.S. St. Eugène şi A.S. Lebon, a revenit după o luptă aprigă echipei A.S. St. Eugène, cu scorul de 33 la 27.

❖

Campionatul de basket-ball al Franţei, care trebuia să înceapă Duminică 9 Octombrie, şi-a amânat disputarea primei etape pentru 30 Octombrie.

Gică Popescu fundaş, Marinescu half, Drăgan înaintaş

şi alte „formule" de echipă pe care le-a încercat eri Sportul Studenţesc

Universitarii au învins pe Macaby cu 6-3 (5-1)

Cum se ştie, eri la ora 2 p. m. a avut loc pe arena „Ciocanul" un match de antrenament între doi vechi rivali: Sportul Studenţesc şi Macaby. Această calitate a făcut ca jocul să înceapă — într'adevăr— ca un antrenament, dar pe măsură ce scorul se rotunjea, jocul s'a înfierbântat destul de mult, aducând aminte de palpitantele întâlniri din trecut.

Dar pentrucă veni vorba de scor, vom arăta că Sportul Studenţesc a câştigat cu 6—3 (5—1) rezultat care reprezintă în mod echitabil fizionomia jocului.

Poate că scorul ar fi fost mai mare dacă universitarii ar fi urmărit aceasta şi dacă n'ar fi modificat formaţia în cursul reprizei a doua.

Dar Dobo — harnicul antrenor al studenţilor — a vrut să încerce pe toţi jucătorii pentru a le verifica forma şi posibilităţile. In plus, a uzat de o cunoscută metodă de antrenament: înaintaşii au jucat halfi şi aceştia la înaintare, pentru a-i face să mişte mult, să alerge cât mai mult, în vederea punerii la punct a condiţiei fizice.

In modul acesta, Dobo a putut verifica şi aprecia pe fiecare în parte, din toate punctele de vedere.

In ce priveşte formaţia, aceasta — cum spuneam mai sus — a variat în cursul celor 90 minute.

In prima repriză a jucat „11"-le următor:

Ghenea-Andreescu, Bădulescu-Tache, Mitan-Schulder, Mihăilescu, Marinescu, Ştefănescu, Gică Popescu.

La reluare, apărarea a fost modificată astfel: Ghenea-Duce, Andreescu-Boldiş, Drăgan, Constantinescu.

Iar mai târziu, Gică Popescu a trecut fundaş stânga, Voicu în locul lui, iar Andreescu a eşit afară; Marinescu a jucat half stânga şi Constantinescu centru înaintaş, apoi Marinescu a trecut half centru, Drăgan centru înaintaş şi Constantinescu half stânga, pentruca studenţii să termine matchul în următoarea formaţie:

Ghenea-Duce, Constantinescu-Boldiş, Drăgan, Voicu-Schulder, Mihăilescu, Marinescu, Ştefănescu şi Gică Popescu.

Şi în general, antrenamentul a fost reuşit, impresia generală fiind că toţi universitarii deţin

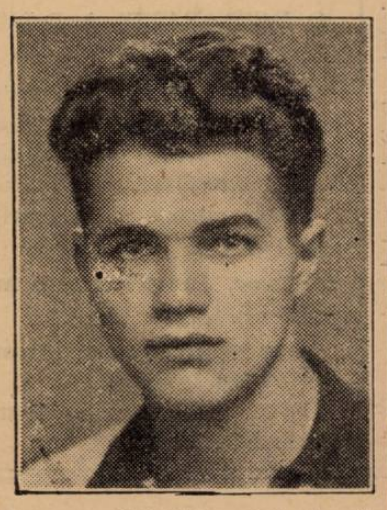

bune condiţii fizice şi de formă. Fireşte, unii din ei — cum ar fi Boldis, Voicu, Mitan şi oarecum Constantinescu — mai au nevoe puţin de antrenament de condiţie.

Am remarcat în mod deosebit pe Duce, Tache, Drăgan, Schulder şi Gică Popescu. Restul buni.

Macaby a făcut şi el un antrenament foarte bun, care-i va folosi foarte mult.

Garnitura prezentată a fost: Schulder - Barasch, Csaika - Krausz, Grünblatt, Mihalovici-Hermann, Szika, Hoffman, Bărbulescu, Moisescu.

In repriza doua, Kerkai l-a înlocuit pe Schulder, Havas pe Csaika, Nitroi pe Grünblatt şi Schmilovici pe Hermann.

Dudeştenii au făcut şi ei o impresie bună, cu excepţia apărării din prima repriză, care ni s'a părut uşor penetrabilă.

S'au remarcat în special: Havas, Barasch, Krausz, Szika şi Hoffmann.

Jocul a avut unele faze destul de frumoase şi, în general, spectacolul a fost atractios. Nu tocmai pretenţios însă.

Au marcat: Marinescu (2), Gică Popescu (2), Mihăilescu, Schulder (S.S.), Szika (2) şi Hoffmann (Mac.).

A arbitrat d. Ceaureanu.

Prahova va opune o echipă puternică Unirii Tricolor

Prahova acordă o atenţie deosebită matchului de Duminică cu Unirea Tricolor, care — în caz de victorie — o poate situa în primul loc al clasamentului.

In vederea acestei partide, ploeştenii şi-au alcătuit o formaţie redutabilă şi anume:

Calistrat-Grün, Dragomirescu-Pescaru, Pop, Fărcăşan-Vâlciu, Barbaiani, Beju, Florian, Criciotoiu.

Din străinătate

Campionatul de basket-ball al Parisului, este în plină desfăşurare.

Etapa a treia, a dat următoarele rezultate:

CATEGORIA ONOARE
Seria I-a

SS Amicale b. *US Argenteuil 54—16.
* AS Parisienne b. USVPL M 36—19.
Villemomble Sp. b. *ASPTT 29—27.
AS Bourse b. *US Massif Central 32—14.

Clasamentul

1. AS Parisienne, Villemomble Sp., AS Bourse, 6 p., 4. SS Amicale, 4 p.; 5. PTT, Massif Central, 2. p.; 7. US Argenteuil, USPLM, 1 p. Ultimele două nu au jucat decât un singur match.

Seria II-a

*CO Billancourt b.SA Montrouge 24—23.
*S Enghien-Ermont b. US Méry 14—10.
*UJS Rosny b. ES Colombes 43—22.
AS Amicale b. ASP Police forfait.

Clasamentul:

1. CO Billancourt, S. Enghien-Ermont, UJS Rosny, 6 p. 4. SA Montrouge, AS Amicale, 4 p.; 6. ES Colombes, US Méry, 2 p.; 8. AS Police, 1 pt.

Sancţiuni...

Federaţia franceză a radiat pe viaţă pe jucătorul Lehmann...

...şi cere F.I.F.A.-ei extinderea pedepsei

Am relatat la timp aspectul cazului Lehmann.

In cursul serii de Luni F.F.F.A. a luat sancţiuni cari sunt de o asprime excepţioanlă dar meritate.

In şedinţa extraordinară biroul federal a confirmat radierea pe viaţă a jucătorului Lehmann, pronunţată de Comisiunea Statutului profesional.

In afară de aceasta, s'a cerut la F.I.F.A. şi extinderea penalizării.

Independent de situaţia politică a lui Lehmann, Biroul Federal a considerat o culpă ruperea bruscă a contractului lui Lehman cu F. C. Sochaux.

După 5 zile...

Mandatul trimis de Tricolor C.F.P.V. a sosit eri la F. R. F. A.

Contestaţia Rapidului tinde să devină un „caz" senzaţional

Contestaţia grupării Rapid, introdusă la matchul cu Tricolor CFPV tinde să provoace un nou „caz" senzaţional. Intr'adevăr, acestea sunt perspectivele acestei contestaţii.

In cursul zilei de eri a sosit la FRFA mandatul bucluceş care stinge litigiul dintre Tricolor CFPV şi Dacia Unirea.

Ceeace este foarte curios însă, îl constitue faptul că acest mandat a fost expediat Sâmbătă 1 Oct. şi n'a sosit la destinaţie decât eri, la 6 Oct.! Deci cinci zile..

Faptul ne-a fost explicat de un ploeştean: mandatul a fost trimis din staţiunea Luca Elefterescu de pe linia Ploeşti-Văleni.

Astfel că „tricoloriştii" vor prezenta C. N. N.-ului recipisa.

Rapid însă se va înscrie în falş şi, cum ne-a informat un conducător feroviar, se va adresa parchetului.

Hotărârile de aseară ale comisiei districtuale

Comisiunea districtuală a ţinut aseară şedinţă, luând următoarele deciziuni:

Se amendează cu lei 50 gruparea Victoria pentru lipsă de carnet de legitimaţie. De asemeni gruparea F. C. Rapid, cu lei 400.

Se convoacă pentru şedinţa de Luni 10 c., delegatul grupării F. C. Rapid sub sancţiunea unei amenzi de lei 5000, ce va fi dată grupării.

Se pedepseşte cu avertisment jucătorul Cristescu Petre (Carmen) pentru atitudine irevenţioasă faţă de arbitru.

Jucătorilor Mateş Tudor (Stăruinţa) şi Manova Victor (V. Dacia) li se ridică dreptul de joc pe timp de 2 luni.

Jucătorul Niculescu (Metalosport) se pedepseşte cu ridicarea dreptului de joc pe 15 zile cu aplicarea articolului 368.

Următoarele contestaţii se resping ca nesuştinute: L. P. N. la jocul cu Carmen, Colentina la jocul cu Biruinţa, Justiţia la jocul cu Vulturii Carpaţilor şi S. E. T. la jocul cu Socea

Se omologhează următoarele jocuri cu 3-0 în favoarea grupelor: Izbânda la jocul cu Dâmboviţa, Militari (jun.)-A.C.S.A. (jun.) şi Vremea la jocul cu Grozăveşti.

Se dă termen la 13 Oct. pentru contestaţia grupării Sp. Studenţesc la matchul cu Juventus (jun.).

Pentru şedinţa de Joi 13 c., se citează jucătorul Constantinescu Ştefan din gruparea (A.C.S.A.).

La jocul Ind. Iutei-Metaloglobus se va numi delegat districtual secret.

Gruparea Standard se programează în locul grupării Astra Română care s'a retras din campionat, prima luând situaţia grupării Astra Română.

Pentru formarea echipei

Sp. Studenţesc ţine şedinţă, astăseară, în localul districtului

Sportul Studenţesc dă o deosebită atenţie matchului pe care-l va susţine Duminică la Arad cu Gloria.

Astfel, astăzi la ora 13 se va ţine la districtul Bucureşti o şedinţă în care se va alcătui echipa care va face deplasarea la Arad.

Au fost convocaţi următorii jucători:

Mişu Constantinescu, Duce, Bădulescu, Ghenea, Andreescu, Tache Dumitrescu, Drăgan, Mitan Boldiş, Schulder, Ştefănescu, Marinescu, Mihăilescu, Gică Popescu, Titi Dumitrescu, Voicu şi Constantinescu Grecu.

Echipa care va fi alcătuită va părăsi Capitala mâine dimineaţă